

DEVELOPED BY:



NEREA
HOUSE



PATMORE
RESIDENCE









PATMORE
RESIDENCE

ALGEMEEN PLAN VAN HET PERCEEL

NEREA
HOUSE

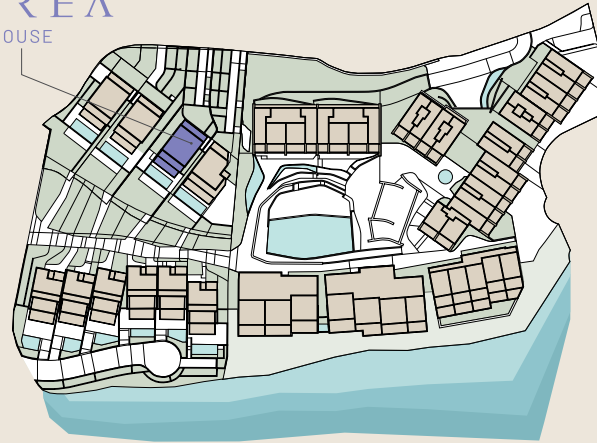

Bebouwde oppervlakte	841,48 m ²
Privé buitenoppervlak	869,53 m ²

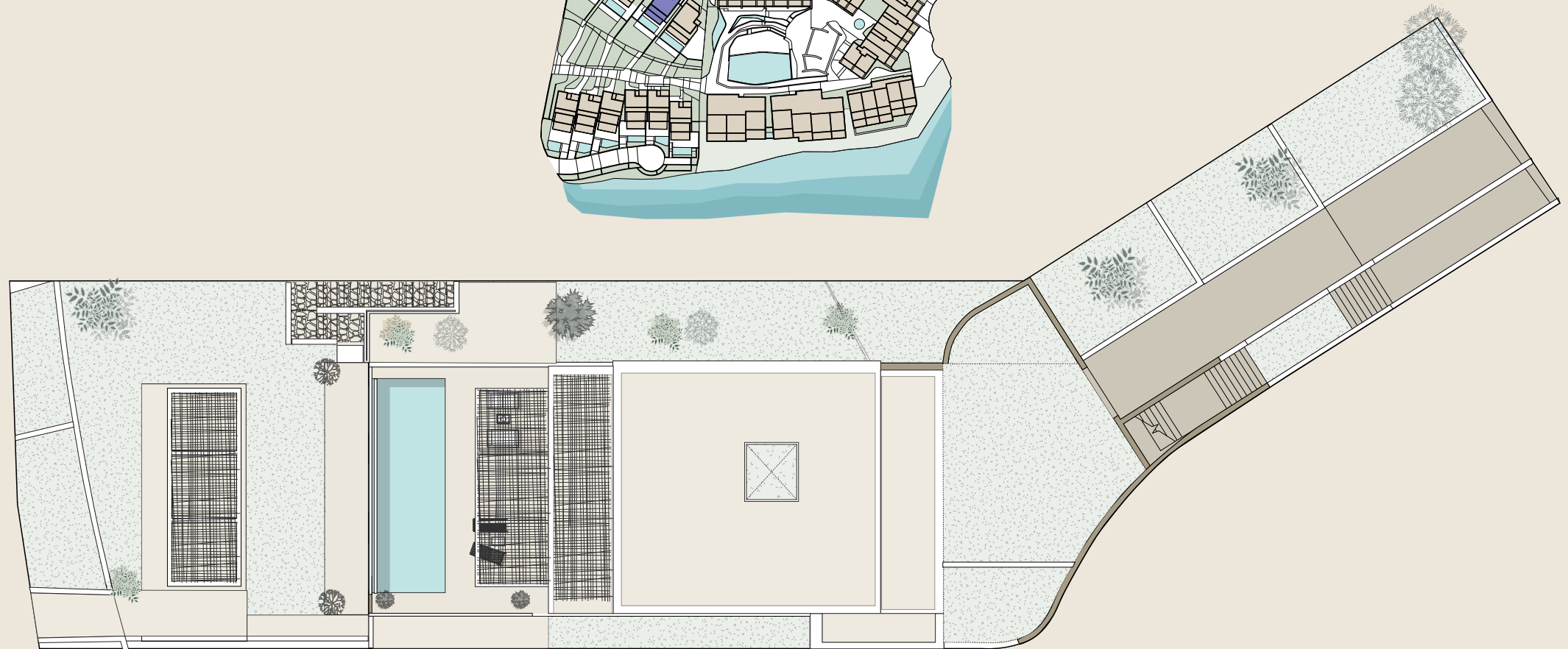

DEVELOPED BY:



Dit plan vormt geen contractueel document; het is slechts een illustratief plan, onder voorbehoud van technische, juridische of commerciële wijzigingen door het projectmanagementteam of de bevoegde autoriteit als gevolg van toekomstige projectontwikkelingen. De aangegeven ruimte en andere elementoppervlakken zijn indicatief en kunnen in toekomstige technische projecten worden geverifieerd of gewijzigd. Het meubilair in de binnen- en buitenplannen is niet inbegrepen en de uitrusting van de woningen zal zijn zoals aangegeven in de bijbehorende specificaties. Alle informatie en documentatie wordt geleverd in overeenstemming met de bepalingen van Koninklijk Besluit 515/1989 en andere aanvullende regelgeving, ongeacht of deze communautair, nationaal of autonoom is.

This plan is a Non contractual and merely illustrative document subject to technical-legal or commercial modifications by the project management team or competent authority or by a future evolution of the project. These Plans and surfaces of rooms and other elements are indicative and may be subject to verification or modification in future technical projects. The furniture of the interior and exterior plans is not included and the equipment of the houses will be as indicated in the corresponding quality report. All information and delivery of documentation will be done as established in the Real Decreto Ley 515/1989 and other standards that could complement it- whether of a community-state or autonomous nature.



PATMORE
RESIDENCE

TUINPLAN - 364 m²

Slaapkamer 1	19,50 m ²	Badkamer 2	5 m ²	Trap	7,50 m ²
Slaapkamer voor bedienden	15 m ²	Badkamer 3	4,50 m ²	Service ruimte	38,50 m ²
Terras	5,50 m ²	Servicebadkamer	5 m ²	Wasruimte	7 m ²
Parkeren	54 m ²	Hal	12,50 m ²	Gang	12,50 m ²
Parkeren	91,50 m ²	Hal	21,50 m ²	Bergruimte	14 m ²
Toilet	3,50 m ²	Slaapkamer 2	19,50 m ²	Terras	36,50 m ²
Badkamer 1	4,50 m ²	Slaapkamer 3	19 m ²	Tuin	183 m ²

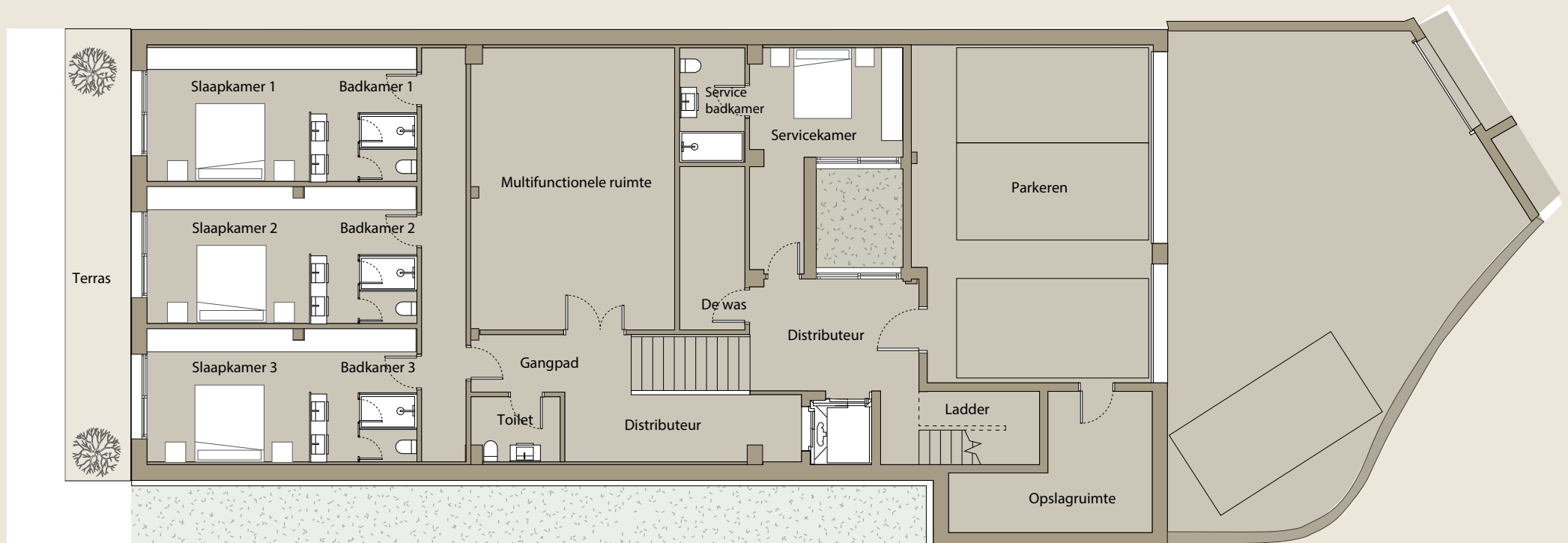

DEVELOPED BY:

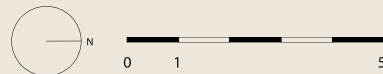

Dit plan vormt geen contractueel document; het is slechts een illustratief plan, onder voorbehoud van technische, juridische of commerciële wijzigingen door het projectmanagementteam of de bevoegde autoriteit als gevolg van toekomstige projectontwikkelingen. De aangegeven ruimte en andere elementoppervlakken zijn indicatief en kunnen in toekomstige technische projecten worden geverifieerd of gewijzigd. Het meubilair in de binnen- en buitenplannen is niet inbegrepen en de uitrusting van de woningen zal zijn zoals aangegeven in de bijbehorende specificaties. Alle informatie en documentatie wordt geleverd in overeenstemming met de bepalingen van Koninklijk Besluit 515/1989 en andere aanvullende regelgeving, ongeacht of deze communautair, nationaal of autonoom is.

This plan is a Non contractual and merely illustrative document subject to technical, legal or commercial modifications by the project management team or competent authority or by a future evolution of the project. These Plans and surfaces of rooms and other elements are indicative and may be subject to verification or modification in future technical projects. The furniture of the interior and exterior plans is not included and the equipment of the houses will be as indicated in the corresponding quality report. All information and delivery of documentation will be done as established in the Real Decreto Ley 39/2008 and other standards that could complement it whether of a community-state or autonomous nature.



PATMORE
RESIDENCE

ZWEMBADVLOER - 187 m²

Keuken	47 m ²	Distributeur	02 m ²
Trap	08 m ²	Faciliteiten	05 m ²
Entreehal	24 m ²	Zwembad	42 m ²
Woonkamer - Eetkamer	93 m ²	Terras	106 m ²
Badkamer	06 m ²	Tuin	442,50 m ²



DEVELOPED BY:



Dit plan vormt geen contractueel document; het is slechts een illustratief plan, onder voorbehoud van technische, juridische of commerciële wijzigingen door het projectmanagementteam of de bevoegde autoriteit als gevolg van toekomstige projectontwikkelingen. De aangegeven ruimte en andere elementoppervlakken zijn indicatief en kunnen in toekomstige technische projecten worden geïntegreerd of gewijzigd. Het meubilair in de binnen- en buitenplannen is niet inbegrepen en de uitrusting van de woningen zal zijn zoals aangegeven in de bijbehorende specificaties. Alle informatie en documentatie wordt geleverd in overeenstemming met de bepalingen van Koninklijk Besluit 515/1989 en andere aanvullende regelgeving, ongeacht of deze communautair, nationaal of autonoom is.

This plan is a Non contractual and merely illustrative document subject to technical-legal or commercial modifications by the project management team or competent authority or by a future evolution of the project. These Plans and surfaces of rooms and other elements are indicative and may be subject to verification or modification in future technical projects. The furniture of the interior and exterior plans is not included and the equipment of the houses will be as indicated in the corresponding quality report. All information and delivery of documentation will be done as established in the Real Decreto Ley 515/1989 and other standards that could complement it- whether of a community-state or autonomous nature.



PATMORE
RESIDENCE

EERSTE VERDIEPING - 95 m²

Badkamer	28,50 m ²	Kleedkamer	16m ²
Hal	10m ²	Terras	31m ²
Hoofdslaapkamer	41,50 m ²	Achterterras	26,50 m ²

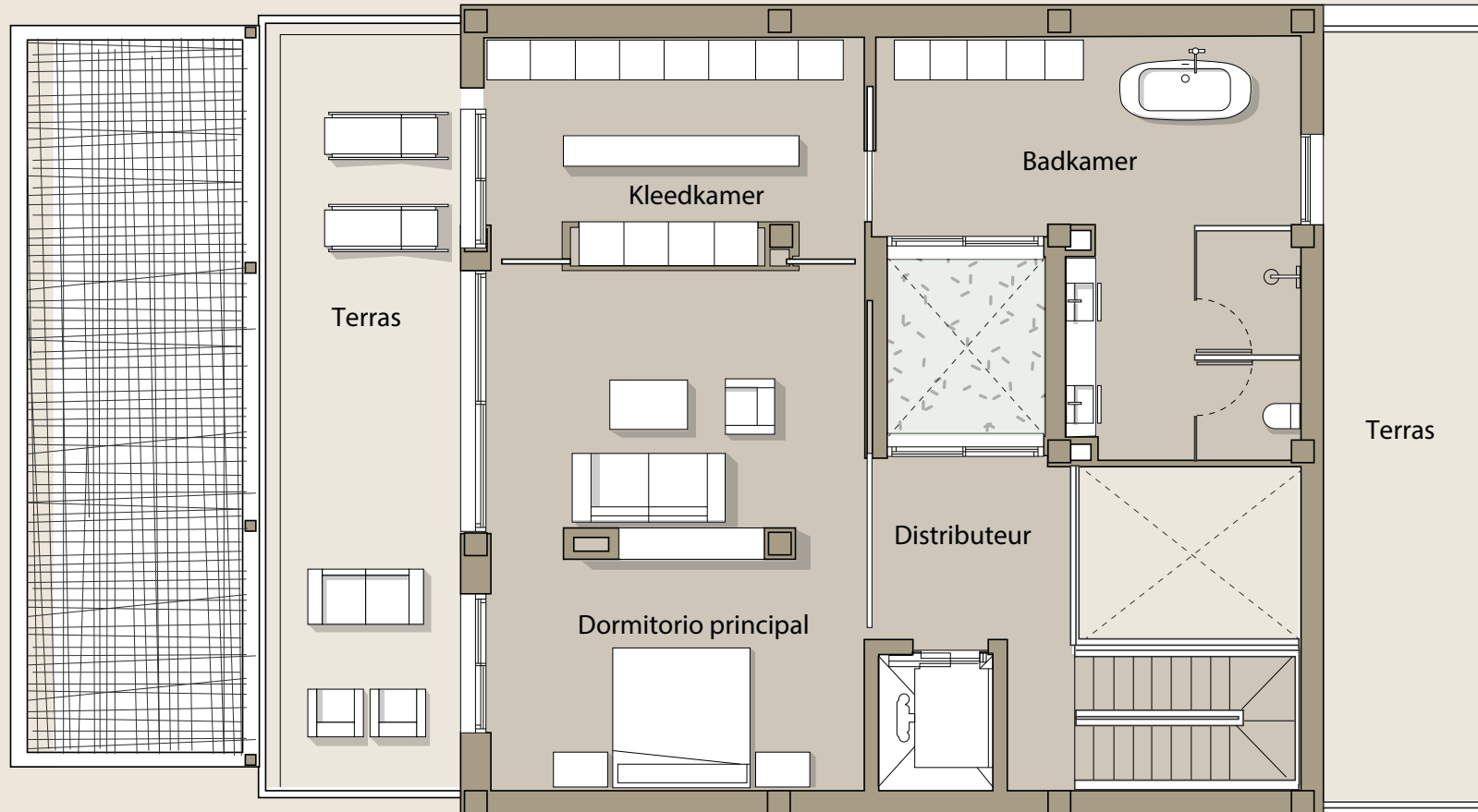

DEVELOPED BY:



Dit plan vormt geen contractueel document; het is slechts een illustratief plan, onder voorbehoud van technische, juridische of commerciële wijzigingen door het projectmanagementteam of de bevoegde autoriteit als gevolg van toekomstige projectontwikkelingen. De aangegeven ruimte en andere elementoppervlakken zijn indicatief en kunnen in toekomstige technische projecten worden geverifieerd of gewijzigd. Het meubilair in de binnen- en buitenplannen is niet inbegrepen en de uitrusting van de woningen zal zijn zoals aangegeven in de bijbehorende specificaties. Alle informatie en documentatie wordt geleverd in overeenstemming met de bepalingen van Koninklijk Besluit 515/1989 en andere aanvullende regelgeving, ongeacht of deze communautair, nationaal of autonoom is.

This plan is a Non contractual and merely illustrative document subject to technical, legal or commercial modifications by the project management team or competent authority or by a future evolution of the project. These Plans and surfaces of rooms and other elements are indicative and may be subject to verification or modification in future technical projects. The furniture of the interior and exterior plans is not included and the equipment of the houses will be as indicated in the corresponding quality report. All information and delivery of documentation will be done as established in the Real Decreto Ley 515/1989 and other standards that could complement it whether of a community-state or autonomous nature.



PATMORE

RESIDENCE

www.patmore.es

DEVELOPED BY:

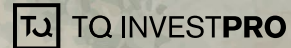

RESIDENTIEEL RESORT IN AANBOUW - ENERGIE-EFFICIËNTIELABEL IN ONTWIKKELING

Deze afbeeldingen zijn niet-contractueel en slechts illustratief. Ze zijn onderhevig aan technische, juridische of commerciële wijzigingen door de projectleiding of de bevoegde autoriteit. De infographics van de gevels, gemeenschappelijke elementen en andere ruimtes zijn indicatief en kunnen worden geverifieerd of gewijzigd in de technische projecten. Het meubilair in de infographics voor binnen en buiten is niet inbegrepen en de uitrusting van de woningen wordt geleverd zoals aangegeven in de bijbehorende specificaties. Alle informatie en documentatie wordt verstrekt in overeenstemming met Koninklijk Besluit 515/1989 en andere aanvullende regelgeving, ongeacht of deze van gemeentelijke, provinciale of regionale aard is. Een klachtenboek is beschikbaar voor de klant, dat naar behoren wordt gecommuniceerd en duidelijk wordt opgehangen in onze kantoren. Versie april 2024