

DEVELOPED BY:











PATMORE
RESIDENCE

TURQUESA
HOUSE

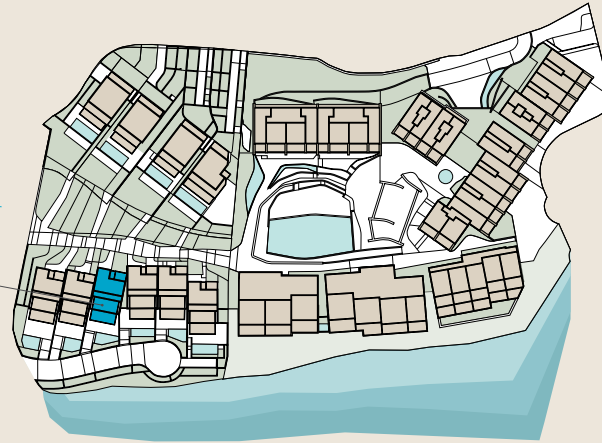

Superficie construida 653,28 m2
Superficie exterior privada 327,99 m2

PLANTA GENERAL DE PARCELA

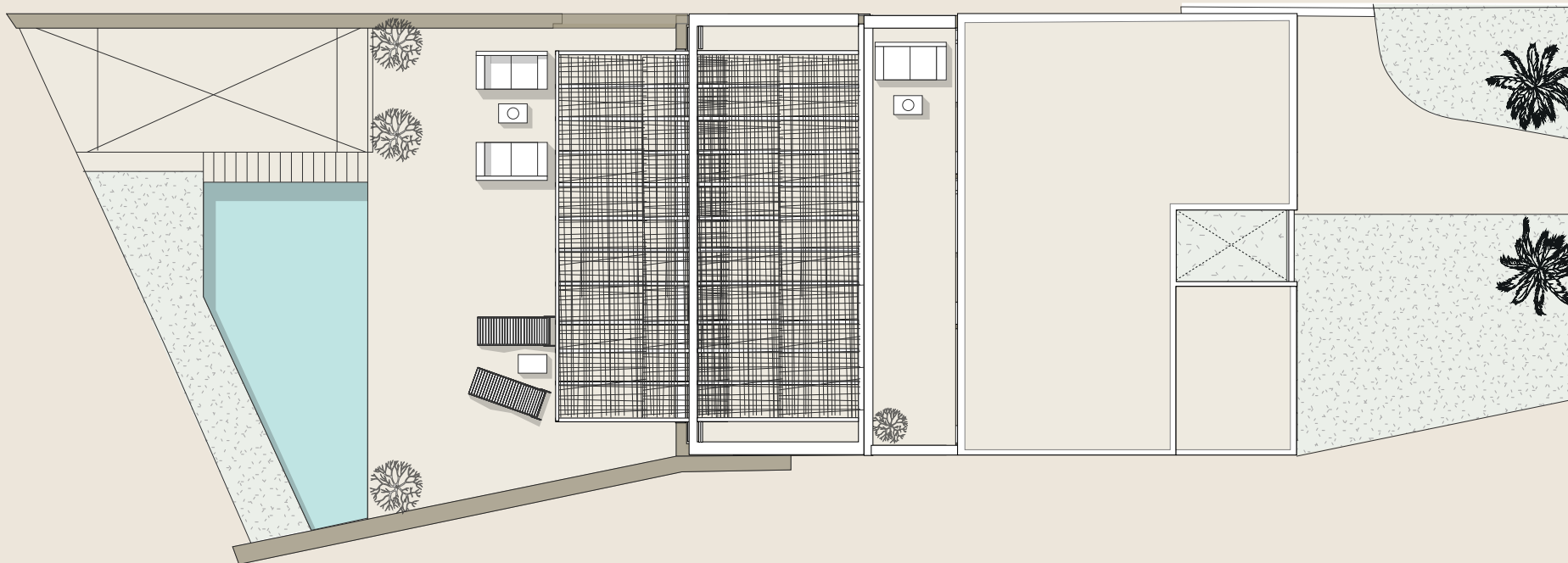

DEVELOPED BY:



Este plano, no constituye un documento contractual, siendo un plano meramente ilustrativo, sujeto a modificaciones técnicas, legales o comerciales por parte del equipo de gestión del proyecto o de la autoridad competente como consecuencia de una futura evolución del proyecto. Las superficies indicadas de habitaciones y otros elementos son orientativos y pueden ser objeto de verificación o modificación en futuros proyectos técnicos. El mobiliario de los planos interiores y exteriores no está incluido y el equipamiento de las viviendas será el indicado en la memoria de calidades correspondiente. Toda la información y entrega de documentación se realizará según lo establecido en el Real Decreto Ley 515/1989 y demás normas que lo complementen, ya sean de carácter comunitario, estatal o autonómico

This plan is a Non contractual and merely illustrative document subject to technical, legal or commercial modifications by the project management team or competent authority or by a future evolution of the project. These Plans and surfaces of rooms and other elements are indicative and may be subject to verification or modification in future technical projects. The furniture of the interior and exterior plans is not included and the equipment of the houses will be as indicated in the corresponding quality report. All information and delivery of documentation will be done as established in the Real Decreto Ley 515/1989 and other standards that could complement it, whether of a community-state or autonomous nature.



PATMORE
RESIDENCE

PLANTA APARCAMIENTO - 232 m²

Aparcamiento	183,50 m ²	Distribuidor	9,50 m ²
Distribuidor	5 m ²	Patio	5,50 m ²
Distribuidor	2 m ²	Baño	4 m ²
Dormitorio de servicio	11m ²	Aseo	3m ²
Escalera	6,50 m ²		

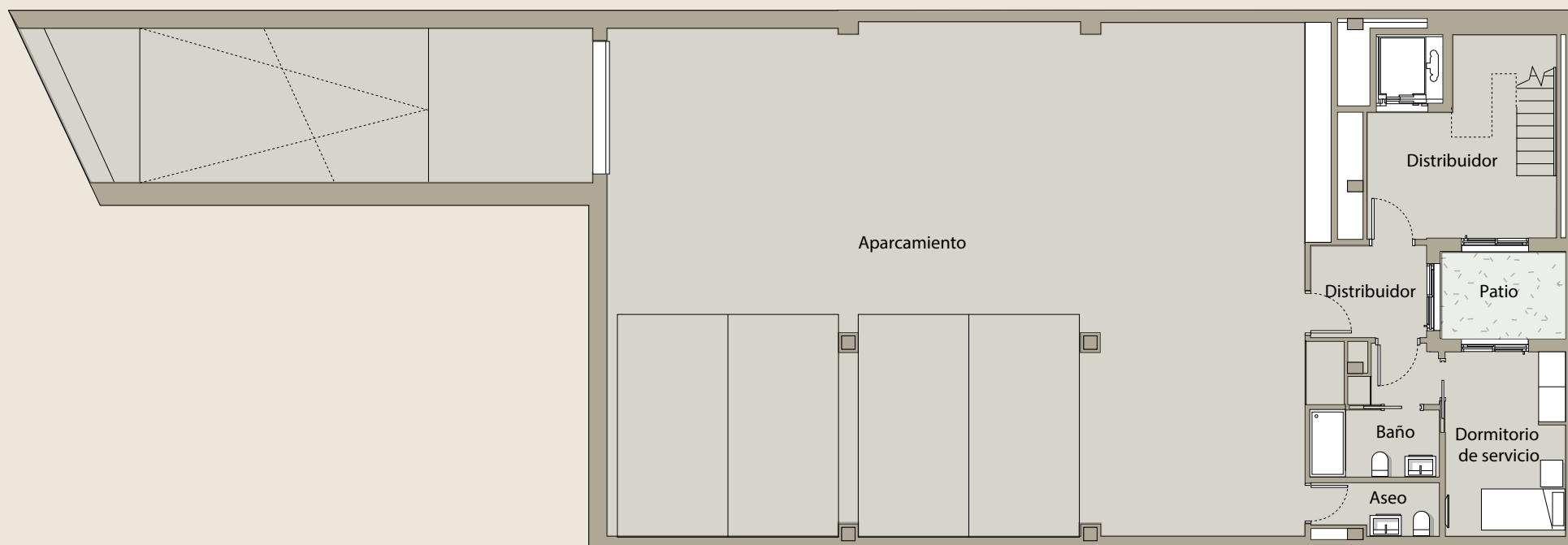

DEVELOPED BY:



Este plano, no constituye un documento contractual, siendo un plano meramente ilustrativo, sujeto a modificaciones técnicas, legales o comerciales por parte del equipo de gestión del proyecto o de la autoridad competente como consecuencia de una futura evolución del proyecto. Las superficies indicadas de habitaciones y otros elementos son orientativos y pueden ser objeto de verificación o modificación en futuros proyectos técnicos. El mobiliario de los planos interiores y exteriores no está incluido y el equipamiento de las viviendas será el indicado en la memoria de calidades correspondiente. Toda la información y entrega de documentación se realizará según lo establecido en el Real Decreto Ley 515/1989 y demás normas que lo complementen, ya sean de carácter comunitario, estatal o autonómico.

This plan is a Non-contractual and merely illustrative document subject to technical-legal or commercial modifications by the project management team or competent authority or by a future evolution of the project. These Plans and surfaces of rooms and other elements are indicative and may be subject to verification or modification in future technical projects. The furniture of the interior and exterior plans is not included and the equipment of the houses will be as indicated in the corresponding quality report. All information and delivery of documentation will be done as established in the Real Decreto Ley 515/1989 and other standards that could complement it- whether of a community-state or autonomous nature.



PATMORE
RESIDENCE

PLANTA PISCINA - 168 m²

Salón-comedor-cocina	126,50 m ²	Escalera	5,50 m ²
Distribuidor	9 m ²	Aseo	3,50 m ²
Zona de lavandería	7 m ²	Piscina	33 m ²
Despensa	7 m ²	Terraza	106 m ²
Distribuidor	3 m ²	Jardín	19 m ²

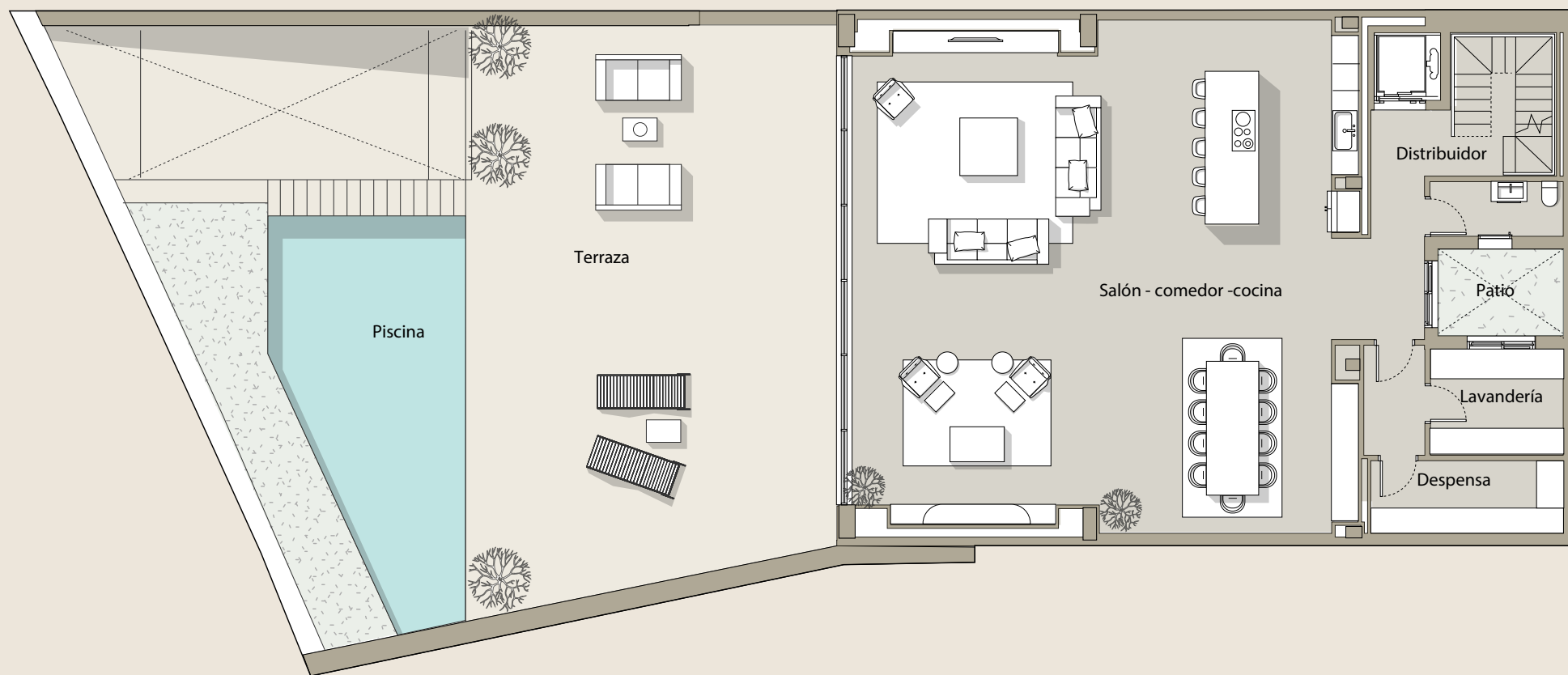

DEVELOPED BY:

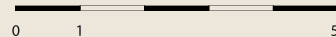

Este plano, no constituye un documento contractual, siendo un plano meramente ilustrativo, sujeto a modificaciones técnicas, legales o comerciales por parte del equipo de gestión del proyecto o de la autoridad competente como consecuencia de una futura evolución del proyecto. Las superficies indicadas de habitaciones y otros elementos son orientativos y pueden ser objeto de verificación o modificación en futuros proyectos técnicos. El mobiliario de los planos interiores y exteriores no está incluido y el equipamiento de las viviendas será el indicado en la memoria de calidades correspondiente. Toda la información y entrega de documentación se realizará según lo establecido en el Real Decreto Ley 515/1989 y demás normas que lo complementen, ya sean de carácter comunitario, estatal o autonómico.

This plan is a Non contractual and merely illustrative document subject to technical, legal or commercial modifications by the project management team or competent authority or by a future evolution of the project. These Plans and surfaces of rooms and other elements are indicative and may be subject to verification or modification in future technical projects. The furniture of the interior and exterior plans is not included and the equipment of the houses will be as indicated in the corresponding quality report. All information and delivery of documentation will be done as established in the Real Decreto Ley 515/1989 and other standards that could complement it, whether of a community-state or autonomous nature.



PATMORE
RESIDENCE

PLANTA BAJA - 99 m²

Dormitorio 4	29,50 m ²	Escalera	04,50 m ²
Dormitorio 3	17,50m ²	Baño 3	05 m ²
Dormitorio 2	17m ²	Baño 2	05 m ²
Hall de acceso	13m ²	Terraza	57,50 m ²
Baño 4	06 m ²	Jardín	68 m ²

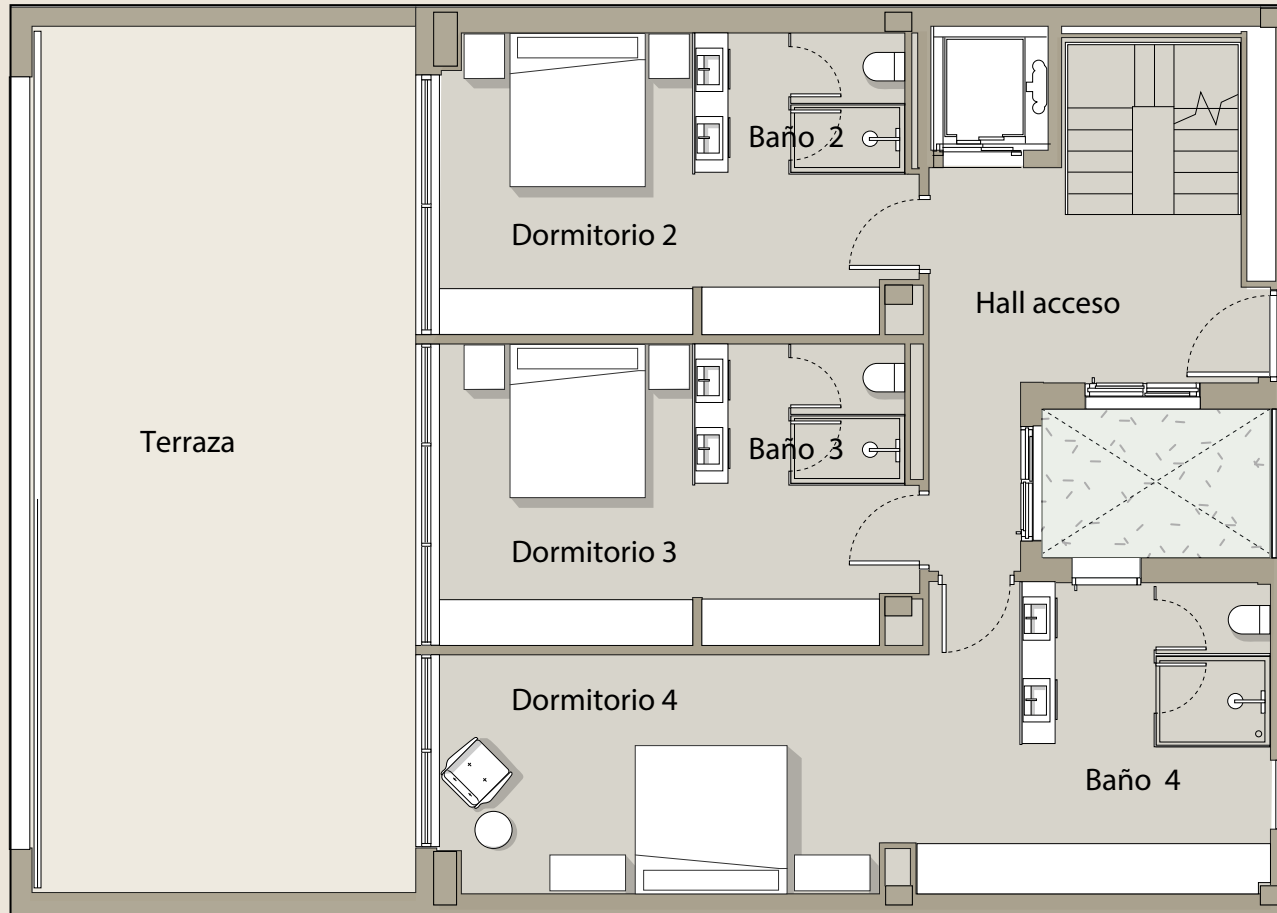

DEVELOPED BY:



Este plano, no constituye un documento contractual, siendo un plano meramente ilustrativo, sujeto a modificaciones técnicas, legales o comerciales por parte del equipo de gestión del proyecto o de la autoridad competente como consecuencia de una futura evolución del proyecto. Las superficies indicadas de habitaciones y otros elementos son orientativos y pueden ser objeto de verificación o modificación en futuros proyectos técnicos. El mobiliario de los planos interiores y exteriores no está incluido y el equipamiento de las viviendas será el indicado en la memoria de calidades correspondiente. Toda la información y entrega de documentación se realizará según lo establecido en el Real Decreto Ley 515/1989 y demás normas que lo complementen, ya sean de carácter comunitario, estatal o autonómico

This plan is a Non contractual and merely illustrative document subject to technical, legal or commercial modifications by the project management team or competent authority or by a future evolution of the project. These Plans and surfaces of rooms and other elements are indicative and may be subject to verification or modification in future technical projects. The furniture of the interior and exterior plans is not included and the equipment of the houses will be as indicated in the corresponding quality report. All information and delivery of documentation will be done as established in the Real Decreto Ley 515/1989 and other standards that could complement it, whether of a community-state or autonomous nature.



PATMORE
RESIDENCE

PLANTA PRIMERA - 56 m²

Vestidor	18,50 m ²	Distribuidor	9 m ²
Dormitorio principal	16,50 m ²	Terraza	28,50 m ²
Baño	12m ²	Terraza posterior	13,50 m ²

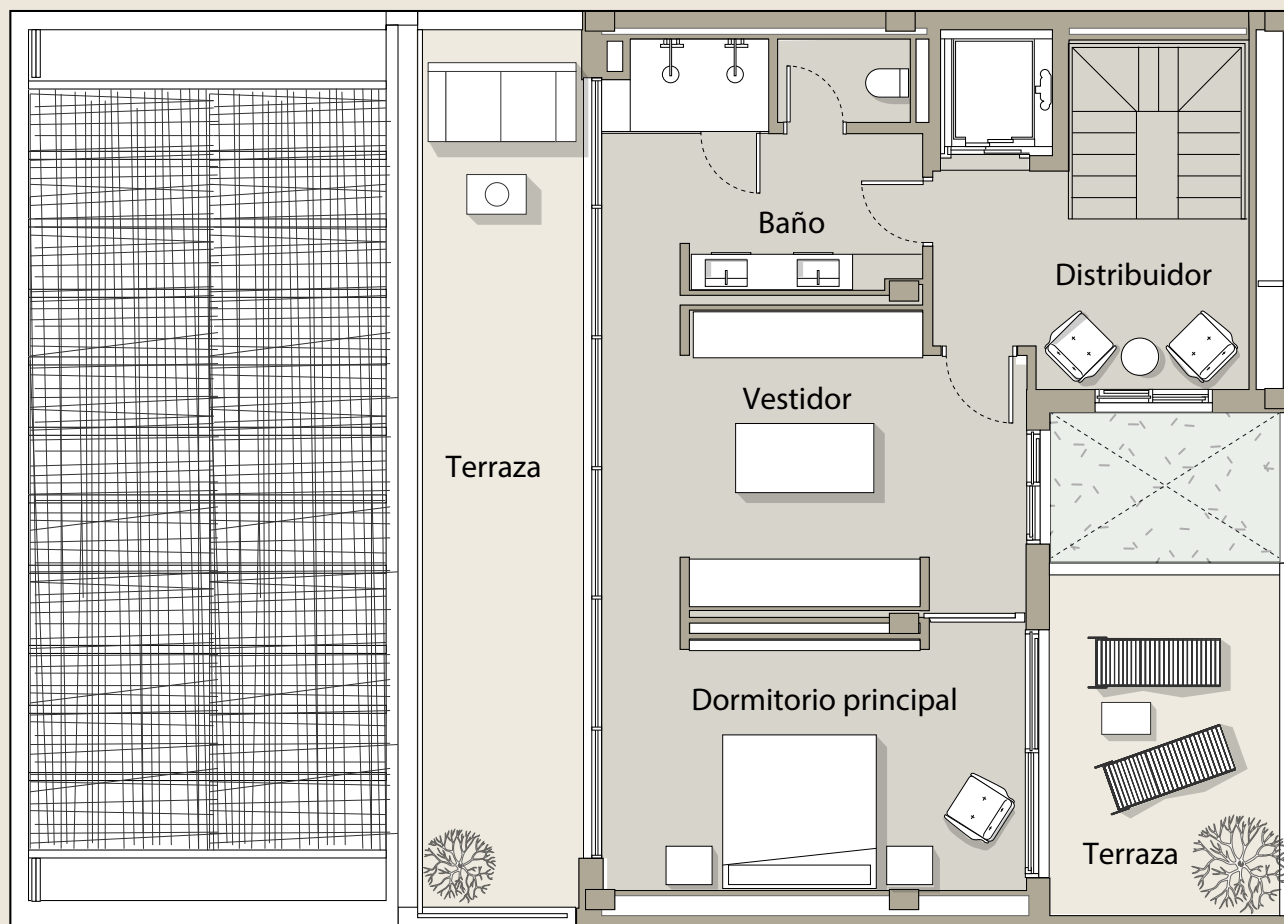

DEVELOPED BY:



Este plano, no constituye un documento contractual, siendo un plano meramente ilustrativo, sujeto a modificaciones técnicas, legales o comerciales por parte del equipo de gestión del proyecto o de la autoridad competente como consecuencia de una futura evolución del proyecto. Las superficies indicadas de habitaciones y otros elementos son orientativos y pueden ser objeto de verificación o modificación en futuros proyectos técnicos. El mobiliario de los planos interiores y exteriores no está incluido y el equipamiento de las viviendas será el indicado en la memoria de calidades correspondiente. Toda la información y entrega de documentación se realizará según lo establecido en el Real Decreto Ley 515/1989 y demás normas que lo complementen, ya sean de carácter comunitario, estatal o autonómico.

This plan is a Non contractual and merely illustrative document subject to technical, legal or commercial modifications by the project management team or competent authority or by a future evolution of the project. These Plans and surfaces of rooms and other elements are indicative and may be subject to verification or modification in future technical projects. The furniture of the interior and exterior plans is not included and the equipment of the houses will be as indicated in the corresponding quality report. All information and delivery of documentation will be done as established in the Real Decreto Ley 515/1989 and other standards that could complement it: whether of a community-state or autonomous nature.



PATMORE

RESIDENCE

www.patmore.es

DEVELOPED BY:

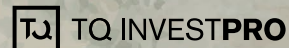

RESORT RESIDENCIAL EN PROYECTO DE CONSTRUCCIÓN - ETIQUETA DE EFICIENCIA ENERGÉTICA EN TRÁMITES

Imágenes no contractuales y meramente ilustrativas sujetas a modificaciones de orden técnico, jurídico o comercial de la dirección facultativa o autoridad competente. Las infografías de las fachadas, elementos comunes y restantes espacios son orientativas y podrán ser objeto de verificación o modificación en los proyectos técnicos. El mobiliario de las infografías interiores y exteriores no está incluido y el equipamiento de las viviendas será el indicado en la correspondiente memoria de calidades. Toda la información y entrega de documentación se hará según lo establecido en el Real Decreto 515/1989 y demás normas que pudieran complementarlo ya sean de carácter comunitario, estatal o autonómico.

Existe un libro de reclamaciones a disposición del cliente, comunicado como corresponde y de manera visible en nuestras oficinas. Versión abril 2024