

DEVELOPED BY:



NEREA
HOUSE



PATMORE
RESIDENCE









PATMORE
RESIDENCE

PLANTA GENERAL DE PARCELA

NEREA HOUSE

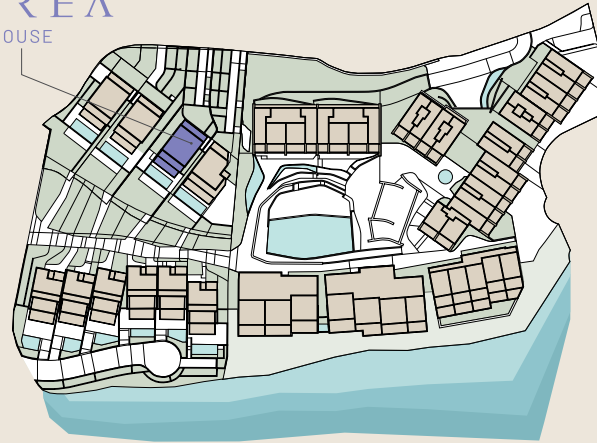

Superficie construida	841,48 m2
Superficie exterior privada	869,53 m2

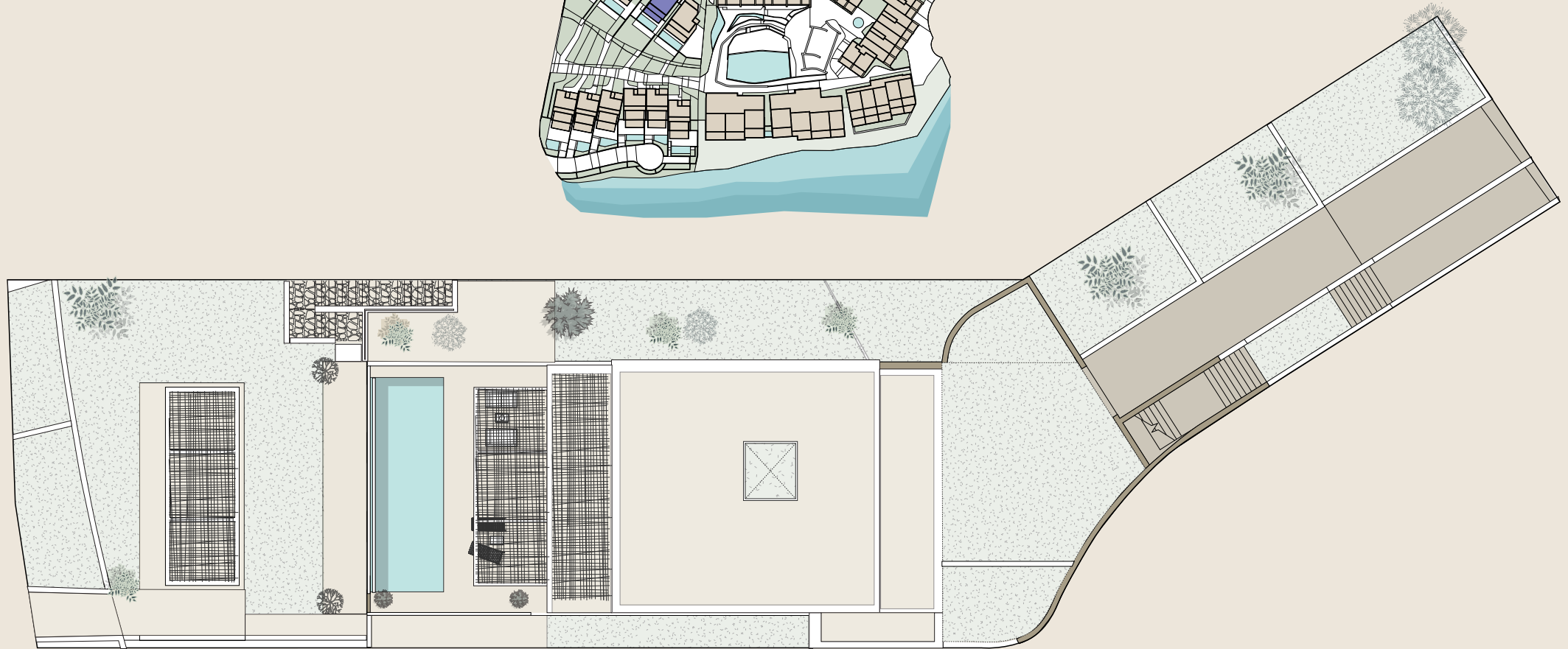

DEVELOPED BY:



Este plano, no constituye un documento contractual, siendo un plano meramente ilustrativo, sujeto a modificaciones técnicas, legales o comerciales por parte del equipo de gestión del proyecto o de la autoridad competente como consecuencia de una futura evolución del proyecto. Las superficies indicadas de habitaciones y otros elementos son orientativas y pueden ser objeto de verificación o modificación en futuros proyectos técnicos. El mobiliario de los planos interiores y exteriores no está incluido y el equipamiento de las viviendas será el indicado en la memoria de calidades correspondiente. Toda la información y entrega de documentación se realizará según lo establecido en el Real Decreto Ley 515/1989 y demás normas que lo complementen, ya sean de carácter comunitario, estatal o autonómico

This plan is a Non contractual and merely illustrative document subject to technical-legal or commercial modifications by the project management team or competent authority or by a future evolution of the project. These Plans and surfaces of rooms and other elements are indicative and may be subject to verification or modification in future technical projects. The furniture of the interior and exterior plans is not included and the equipment of the houses will be as indicated in the corresponding quality report. All information and delivery of documentation will be done as established in the Real Decreto Ley 515/1989 and other standards that could complement it- whether of a community-state or autonomous nature.



PATMORE
RESIDENCE

PLANTA JARDÍN - 364 m²

Dormitorio 1	19,50 m ²	Baño 2	5 m ²	Escalera	7,50 m ²
Dormitorio Servicio	15m ²	Baño 3	4,50 m ²	Espacio de servicio	38,50 m ²
Patio	5,50 m ²	Baño de servicio	5 m ²	Lavadero	7 m ²
Aparcamiento	54 m ²	Distribuidor	12,50 m ²	Pasillo	12,50 m ²
Aparcamiento	91,50 m ²	Distribuidor	21,50 m ²	Trastero	14m ²
Aseo	3,50 m ²	Dormitorio 2	19,50 m ²	Terraza	36,50 m ²
Baño 1	4,50 m ²	Dormitorio 3	19m ²	Jardín	183m ²

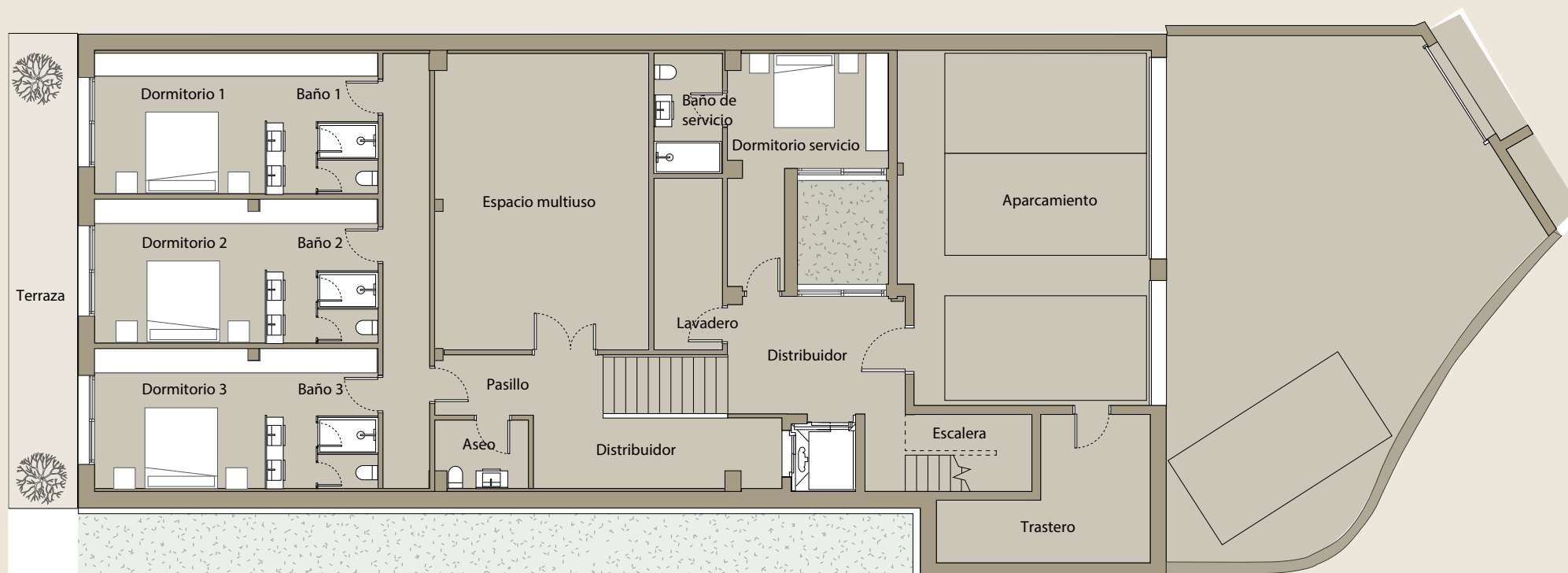

DEVELOPED BY:

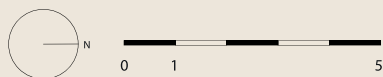

Este plano, no constituye un documento contractual, siendo un plano meramente ilustrativo, sujeto a modificaciones técnicas, legales o comerciales por parte del equipo de gestión del proyecto o de la autoridad competente como consecuencia de una futura evolución del proyecto. Las superficies indicadas de habitaciones y otros elementos son orientativos y pueden ser objeto de verificación o modificación en futuros proyectos técnicos. El mobiliario de los planos interiores y exteriores no está incluido y el equipamiento de las viviendas será el indicado en la memoria de calidades correspondiente. Toda la información y entrega de documentación se realizará según lo establecido en el Real Decreto Ley 515/1989 y demás normas que lo complementen, ya sean de carácter comunitario, estatal o autonómico.

This plan is a Non contractual and merely illustrative document subject to technical, legal or commercial modifications by the project management team or competent authority or by a future evolution of the project. These Plans and surfaces of rooms and other elements are indicative and may be subject to verification or modification in future technical projects. The furniture of the interior and exterior plans is not included and the equipment of the houses will be as indicated in the corresponding quality report. All information and delivery of documentation will be done as established in the Real Decreto Ley 515/1989 and other standards that could complement it whether of a community, state or autonomous nature.



PATMORE
RESIDENCE

PLANTA PISCINA - 187 m²

Cocina	47 m ²	Distribuidor	02 m ²
Escalera	08 m ²	Instalaciones	05 m ²
Hall de acceso	24 m ²	Piscina	42 m ²
Salón - Comedor	93 m ²	Terraza	106 m ²
Aseo	06 m ²	Jardín	442,50 m ²



DEVELOPED BY:



Este plano, no constituye un documento contractual, siendo un plano meramente ilustrativo, sujeto a modificaciones técnicas, legales o comerciales por parte del equipo de gestión del proyecto o de la autoridad competente como consecuencia de una futura evolución del proyecto. Las superficies indicadas de habitaciones y otros elementos son orientativos y pueden ser objeto de verificación o modificación en futuros proyectos técnicos. El mobiliario de los planos interiores y exteriores no está incluido y el equipamiento de las viviendas será el indicado en la memoria de calidades correspondiente. Toda la información y entrega de documentación se realizará según lo establecido en el Real Decreto Ley 515/1989 y demás normas que lo complementen, ya sean de carácter comunitario, estatal o autonómico.

This plan is a Non contractual and merely illustrative document subject to technical-legal or commercial modifications by the project management team or competent authority or by a future evolution of the project. These Plans and surfaces of rooms and other elements are indicative and may be subject to verification or modification in future technical projects. The furniture of the interior and exterior plans is not included and the equipment of the houses will be as indicated in the corresponding quality report. All information and delivery of documentation will be done as established in the Real Decreto Ley 515/1989 and other standards that could complement it whether of a community-state or autonomous nature.



PATMORE
RESIDENCE

PLANTA PRIMERA - 95 m²

Baño	28,50 m ²	Vestidor	16m ²
Distribuidor	10m ²	Terraza	31m ²
Dormitorio principal	41,50 m ²	Terraza posterior	26,50 m ²

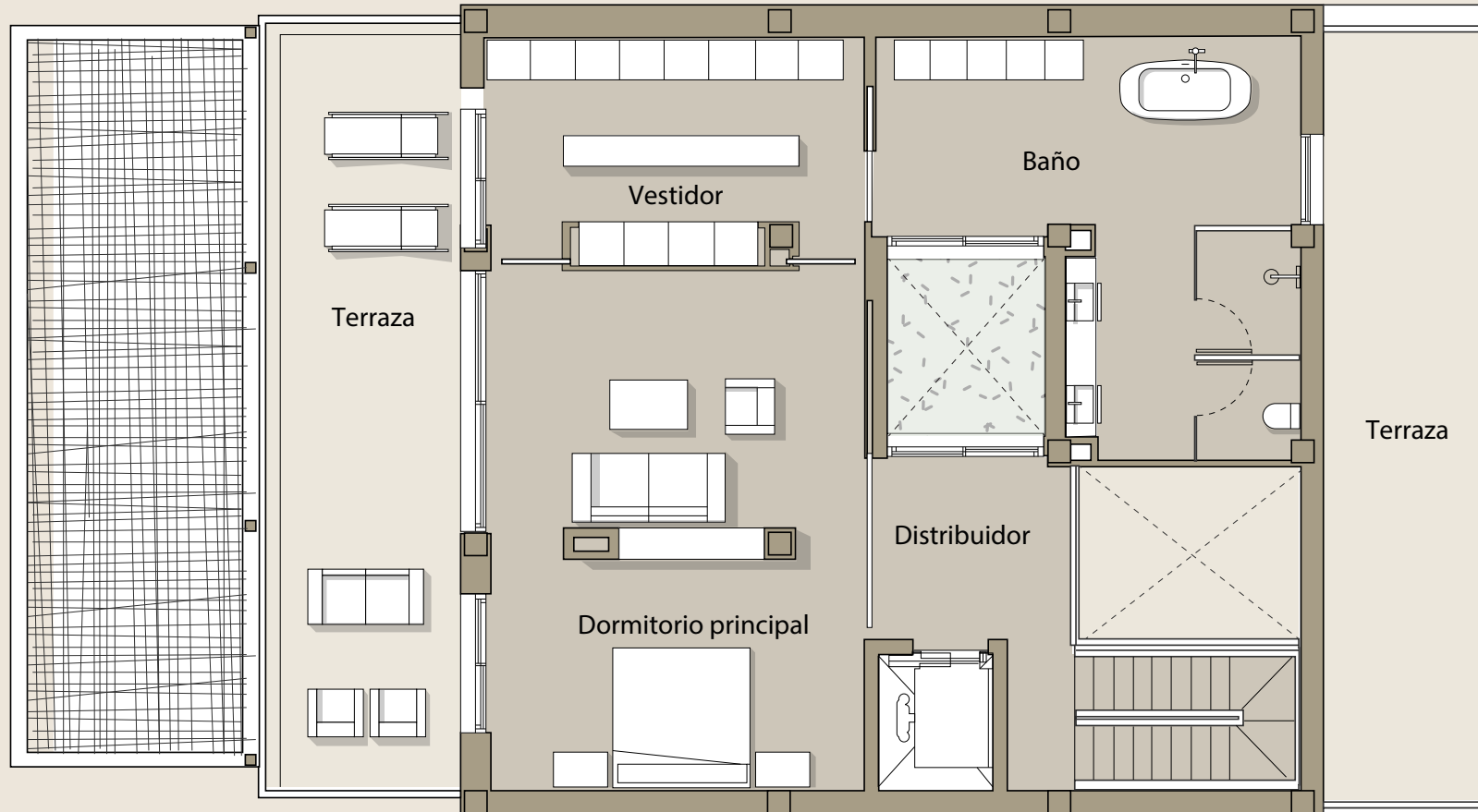

DEVELOPED BY:



Este plano, no constituye un documento contractual, siendo un plano meramente ilustrativo, sujeto a modificaciones técnicas, legales o comerciales por parte del equipo de gestión del proyecto o de la autoridad competente como consecuencia de una futura evolución del proyecto. Las superficies indicadas de habitaciones y otros elementos son orientativos y pueden ser objeto de verificación o modificación en futuros proyectos técnicos. El mobiliario de los planos interiores y exteriores no está incluido y el equipamiento de las viviendas será el indicado en la memoria de calidades correspondiente. Toda la información y entrega de documentación se realizará según lo establecido en el Real Decreto Ley 515/1989 y demás normas que lo complementen, ya sean de carácter comunitario, estatal o autonómico.

This plan is a Non contractual and merely illustrative document subject to technical-legal or commercial modifications by the project management team or competent authority or by a future evolution of the project. These Plans and surfaces of rooms and other elements are indicative and may be subject to verification or modification in future technical projects. The furniture of the interior and exterior plans is not included and the equipment of the houses will be as indicated in the corresponding quality report. All information and delivery of documentation will be done as established in the Real Decreto Ley 515/1989 and other standards that could complement it-whether of a community-state or autonomous nature.



PATMORE

RESIDENCE

www.patmore.es

DEVELOPED BY:

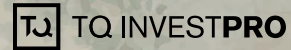

RESORT RESIDENCIAL EN PROYECTO DE CONSTRUCCIÓN - ETIQUETA DE EFICIENCIA ENERGÉTICA EN TRÁMITES

Imágenes no contractuales y meramente ilustrativas sujetas a modificaciones de orden técnico, jurídico o comercial de la dirección facultativa o autoridad competente. Las infografías de las fachadas, elementos comunes y restantes espacios son orientativas y podrán ser objeto de verificación o modificación en los proyectos técnicos. El mobiliario de las infografías interiores y exteriores no está incluido y el equipamiento de las viviendas será el indicado en la correspondiente memoria de calidades. Toda la información y entrega de documentación se hará según lo establecido en el Real Decreto 515/1989 y demás normas que pudieran complementarlo ya sean de carácter comunitario, estatal o autonómico.

Existe un libro de reclamaciones a disposición del cliente, comunicado como corresponde y de manera visible en nuestras oficinas. Versión abril 2024